nº 329.-

CERTIFICO: Que la Presente Fotocopia de plano en blanco y negro, es copia conforme con su original, que se encuentra agregado bajo el Nº 329 al final del registro de propiedad del año 2006 Ovalle, 23 de Mayo año 2014.-

FERNANDO JOSE PEÑAFIEL SALAS
CONSERVADOR Y ARCHIVERO
OVALLE

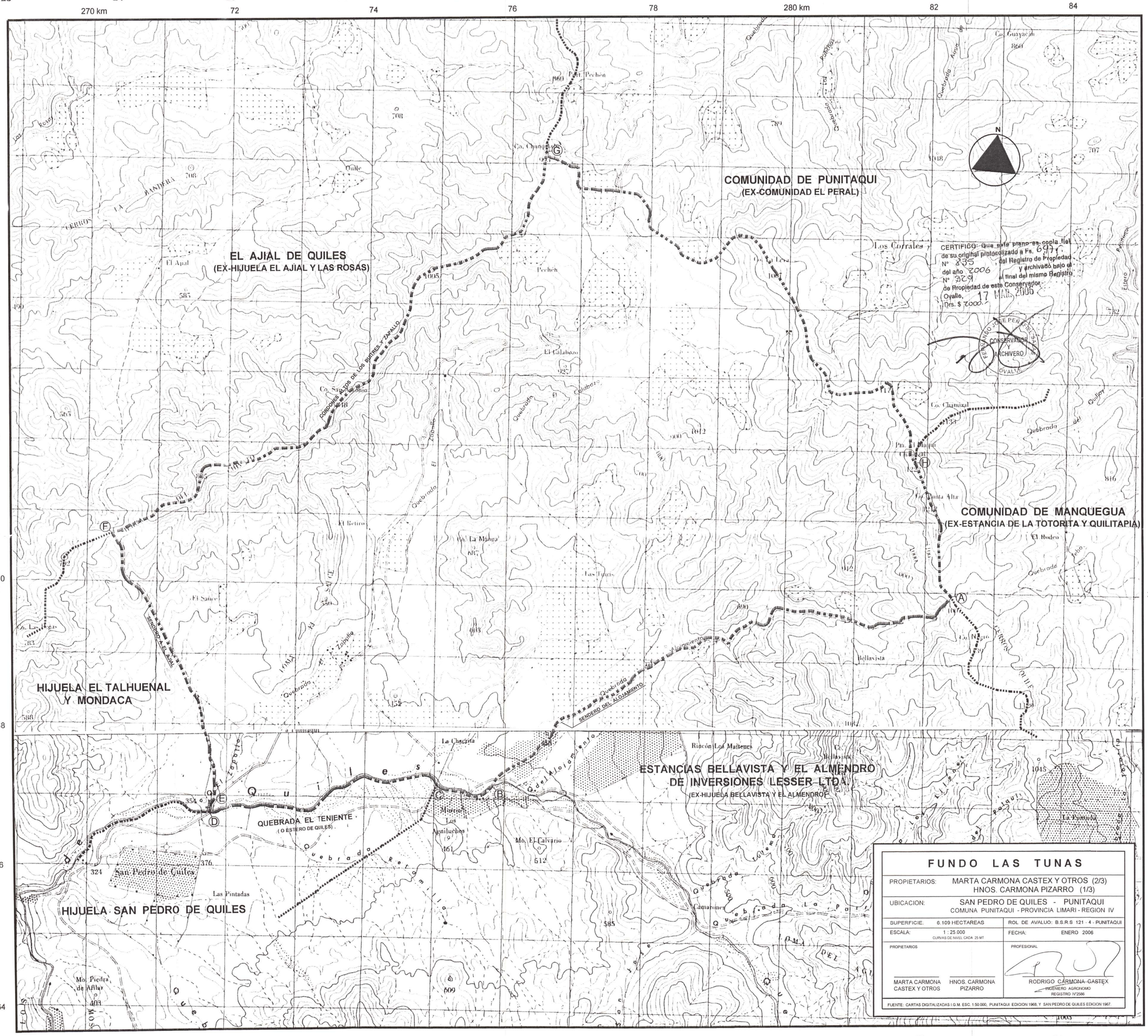
COMUNIDAD DE PUNITAQUI
(EX-COMUNIDAD EL PERAL)
EL AJIAL DE QUILES
(EX-HIJUELA EL AJIAL Y LAS ROSAS)
COMUNIDAD DE MANQUEGUA
(EX-ESTANCIA DE LA TOTORITA Y QUILITAPIA)
HIJUELA EL TALHUENAL
Y MONDACA
ESTANCIAS BELLAVISTA Y EL ALMENDRO
DE INVERSIONES LESSER LTDA.
(EX-HIJUELA BELLAVISTA Y EL ALMENDRO)
QUEBRADA EL TENIENTE
(O ESTERO DE QUILES)
HIJUELA SAN PEDRO DE QUILES
SENDERO DEL ALGAMIENTO
SENDERO EL ALMAL
CORDONES DE LOS BATRES Y ZAPALLO
CERRO LA BANDERA
Los Corrales
Pechen
El Calabozo
El Retiro
La Mohga
Las Tunas
El Sauce
Bellavista
La Chacrita
Rincón Los Maitenes
Mo. El Calvario
San Pedro de Quiles
Las Pintadas
Mo. Piedra de Afilar
La Punitaqui
Quebrada Los Quiles
Quebrada Pelambilla
Quebrada Los Batres
Quebrada Los Maitenes
Quebrada Los Algarrobos
Quebrada Los Tunas
Quebrada Los Pozos
Quebrada Los Zapallos
Quebrada Los Zorros
Quebrada Los Chamizal
Quebrada Los Quillayes
Quebrada Los Pozos
Quebrada Los Zorros
Quebrada Los Zapallos
Quebrada Los Batres
Quebrada Los Algarrobos
Quebrada Los Maitenes
Quebrada Los Tunas
Quebrada Los Quillayes